ANNEXE 14-3

LINEAIRE CONCERNE PAR LA DEMANDE D'AMENAGEMENT ET SITUATION DU SITE VIS A VIS DES EAUX PLUVIALES EN FIN D'EXPLOITATION

Légende

- Ecoulement des eaux pluviales de ruissellement après réaménagement
- Accès au site
- Linéaire concerné par la demande d'aménagement
- Emprise de l'ISDI - Phase 2 et 3

Département :
OISE

Commune :
ROCHY CONDE

Section : ZC
Feuille : 000 ZC 01

Échelle d'origine : 1/2500
Échelle d'édition : 1/2500

Date d'édition : 25/02/2016
(fuseau horaire de Paris)
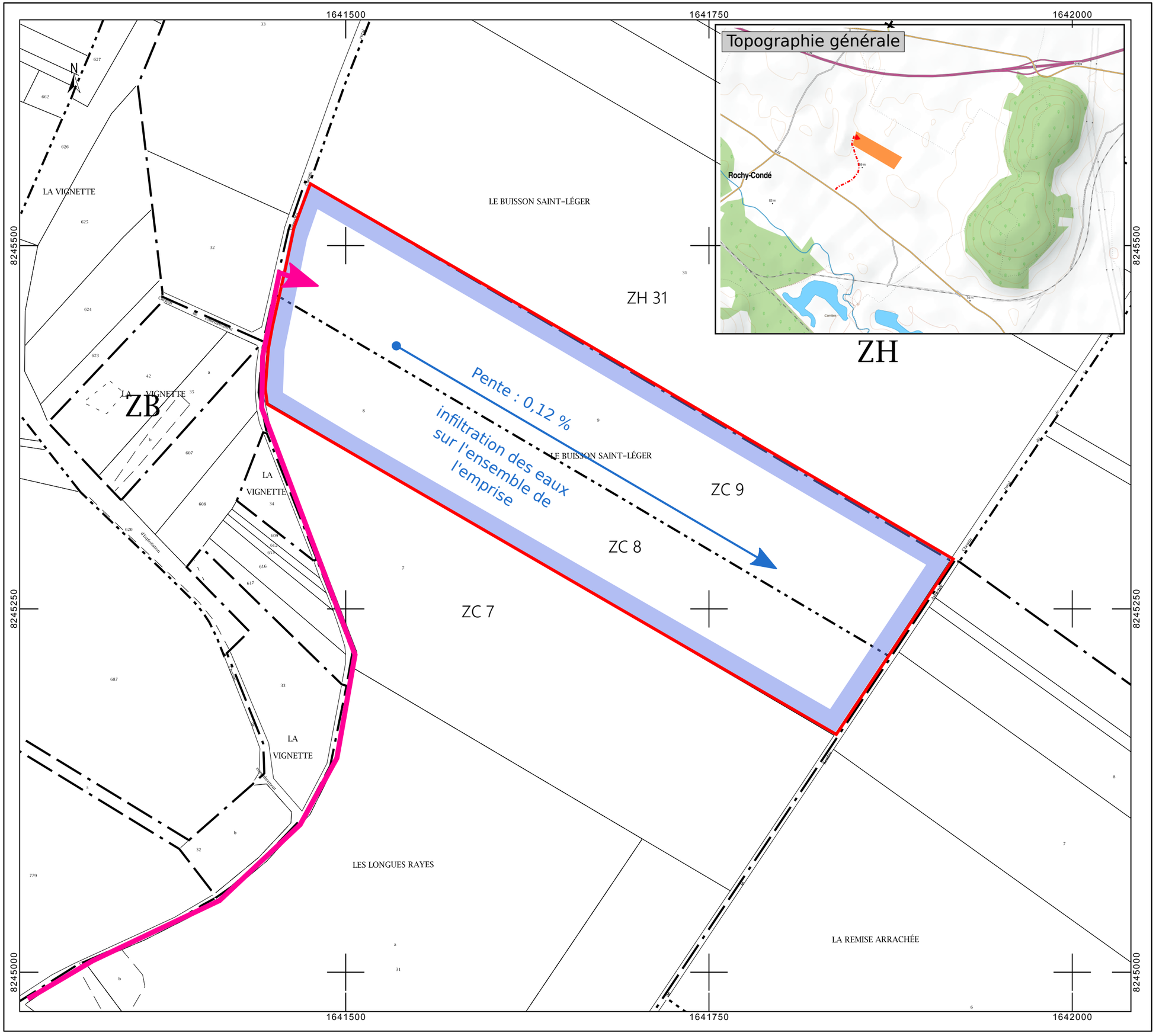
Coordonnées en projection : RGF93CC49